

ระบบงานประชาสัมพันธ์

เป็นหน้าจอที่ใช้สำหรับการติดต่อสอบถาม รายละเอียดต่าง ๆ เกี่ยวกับผู้ป่วย ซึ่งในหน้าจอนี้ไม่สามารถแก้ไขข้อมูลได้ สามารถดูได้เพียงอย่างเดียว

เริ่มแรก คือ การค้นหาข้อมูลผู้ป่วย โดยให้ใส่เลขที่ HN หรือถ้าไม่ทราบสามารถใช้ชื่อ นามสกุลของผู้ป่วยช่วยในการค้นหาก็ได้

The screenshot shows a web browser window titled 'Phis' with a sub-header 'สอบถามประวัติผู้ป่วย'. The form contains several input fields: 'HN' (a text box), 'คำนำหน้าชื่อ' (a dropdown menu), 'ชื่อ' (a text box), 'นามสกุล' (a text box), and 'ชื่อสกุลปัจจุบัน' (a text box). There are also radio buttons for 'ชาย' (male) and 'หญิง' (female). Below these are fields for 'เลขที่บัตร' (a text box) and 'ประเภทบัตร' (a dropdown menu). The bottom of the window shows a standard Windows taskbar with function keys F2 through F11.

เมื่อได้ข้อมูลของผู้ป่วยแล้วจะปรากฏหน้าจอ

The screenshot shows the same 'Phis' application window, but now displaying patient information. At the top, there is a header bar with 'HN 1/46', 'นายมานพ เจริญสุข', 'เพศ ชาย', and 'อายุ 30:8-13'. Below this is a list of 22 items, with the first item '1. ดิคตามผู้ป่วย' selected. The list includes: 2. ข้อมูลส่วนตัว A, 3. ข้อมูลส่วนตัว B, 4. ประเภทบัตร, 5. แพทย์, 6. แก้วชื่อ-สกุล, 7. แก้วชื่ออยู่, 8. การตรวจ, 9. การรักษา, 10. รูปภาพ, 11. ประวัติความดันโลหิตและผลการตรวจเลือด, 12. การรับยา, 13. การรับเงิน, 14. ค่าคัด, 15. รังสีวิทยา, 16. ชิ้นส่งตรวจโรค, 17. การนัด, 18. ผู้ป่วยใน, 19. ประวัติการซึม/คืน ผู้ป่วยนอก, 20. ประวัติการซึม/คืน ผู้ป่วยใน, 21. ประวัติรายการค่าใช้จ่ายผู้ป่วย, and 22. ดิคตาม-สอบถามแพทย์. The bottom of the window shows the same Windows taskbar with function keys F2 through F11.

1. ติดตามผู้ป่วย

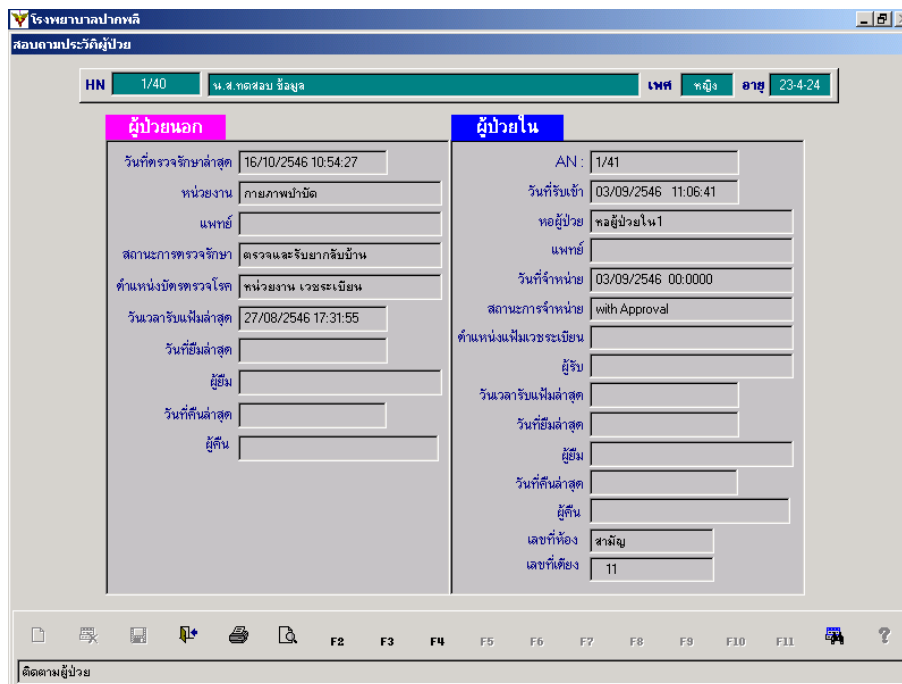

โรงพยาบาลปากพลี
สอบถามประวัติผู้ป่วย

HN 1/40 น. ส.ทศสม อธิญา เพศ หญิง อายุ 23-4-24

ผู้ป่วยนอก	ผู้ป่วยใน
วันที่ตรวจรักษาล่าสุด: 16/10/2546 10:54:27	AN: 1/41
หน่วยงาน: กายภาพบำบัด	วันที่รับเข้า: 03/09/2546 11:06:41
แพทย์:	หอผู้ป่วย: หอผู้ป่วยใน 1
สถานะการตรวจรักษา: ตรวจและรับยากลับบ้าน	แพทย์:
ตำแหน่งบัตรตรวจโรค: พนักงาน เวชระเบียน	วันที่จำหน่าย: 03/09/2546 00:00:00
วันเวลารับเพิ่มล่าสุด: 27/08/2546 17:31:55	สถานะการจำหน่าย: with Approval
วันที่สิ้นสุด:	ตำแหน่งเพิ่มเวชระเบียน:
ผู้รับ:	ผู้รับ:
วันที่คืนล่าสุด:	วันเวลารับเพิ่มล่าสุด:
ผู้คืน:	วันที่สิ้นสุด:
	ผู้คืน:
	เลขที่ห้อง: สว่าง
	เลขที่เตียง: 11

ติดตามผู้ป่วย

เป็นหน้าจอที่แสดงข้อมูลล่าสุดของผู้ป่วย ทั้งผู้ป่วยนอก และผู้ป่วยใน

2. ข้อมูลส่วนตัว A

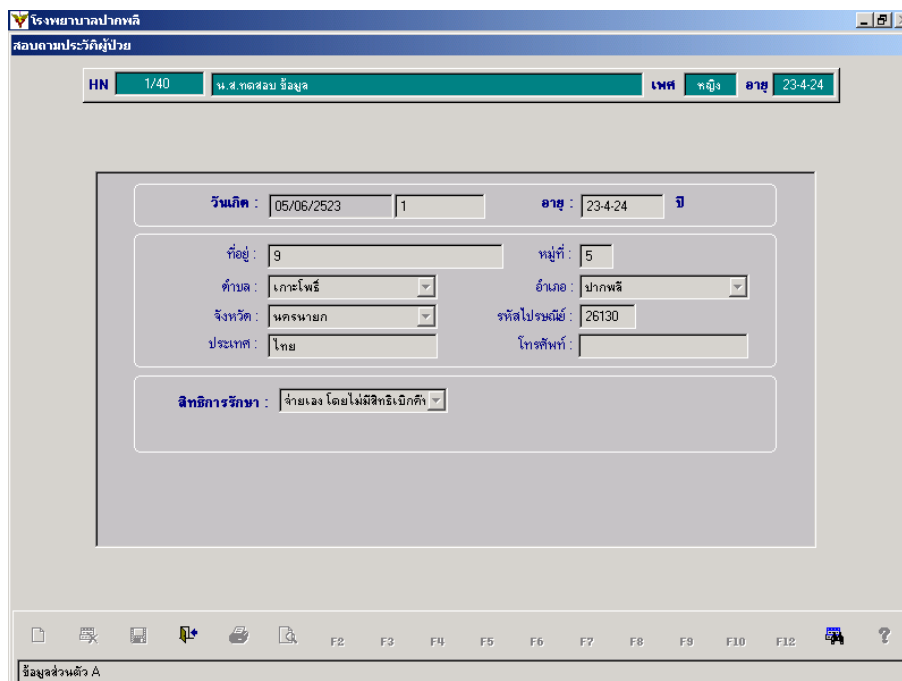

โรงพยาบาลปากพลี
สอบถามประวัติผู้ป่วย

HN 1/40 น. ส.ทศสม อธิญา เพศ หญิง อายุ 23-4-24

วันเกิด: 05/06/2523 1 อายุ: 23-4-24 ปี

ที่อยู่: 9 หมู่ที่: 5

ตำบล: เกาะโพธิ์ อำเภอ: ปากพลี

จังหวัด: นครนายก รหัสไปรษณีย์: 26130

ประเทศ: ไทย โทรศัพท์:

สิทธิการรักษา: จ่ายเอง โดยไม่มีสิทธิเบิกค่ารักษา

ข้อมูลส่วนตัว A

เป็นหน้าจอที่แสดงรายละเอียดเกี่ยวกับ วันเกิด อายุ ที่อยู่ สิทธิการรักษา

3. ข้อมูลส่วนตัว B

โรงพยาบาลปากพลี
สอบถามประวัติผู้ป่วย

HN 1/40 น. ส.ศตสอม ร้อยจู๋ เพศ หญิง อายุ 23-4-24

วันเกิด : 05/06/2523 | 1 | อายุ : 23-4-24 ปี

ที่อยู่ : 9 หมู่ที่ : 5

ตำบล : เกาะโพธิ์ อำเภอ : ปากพลี

จังหวัด : นครนายก รหัสไปรษณีย์ : 26130

ประเทศ : ไทย โทรศัพท์ :

สิทธิการรักษา : จ่ายเอง โดยไม่มีสิทธิเบิกสิทธิ

ข้อมูลส่วนตัว A

เป็นหน้าจอที่แสดงรายละเอียดเกี่ยวกับ สัญชาติ เชื้อชาติ ศาสนา อาชีพ สถานภาพ ซ่อมารดา ชื่อบิดา กลุ่มเลือด

4. ประเภทบัตร

โรงพยาบาลปากพลี
สอบถามประวัติผู้ป่วย

HN 1/40 น. ส.ศตสอม ร้อยจู๋ เพศ หญิง อายุ 23-4-24

ประเภทบัตร	เลขที่บัตร	วันออกบัตร	วันหมดอายุ
บัตรประจำตัวประชาชน	0000000000000	01/01/2501	01/01/2502
บัตรประกันสุขภาพถ้วนหน้า	11111111	01/01/2544	01/01/2547
X-RAY	1920/43		

ประเภทบัตร

เป็นหน้าจอที่แสดงรายละเอียดเกี่ยวกับข้อมูลบัตรต่าง ๆ ของผู้ป่วย

5. แพ้ย้า

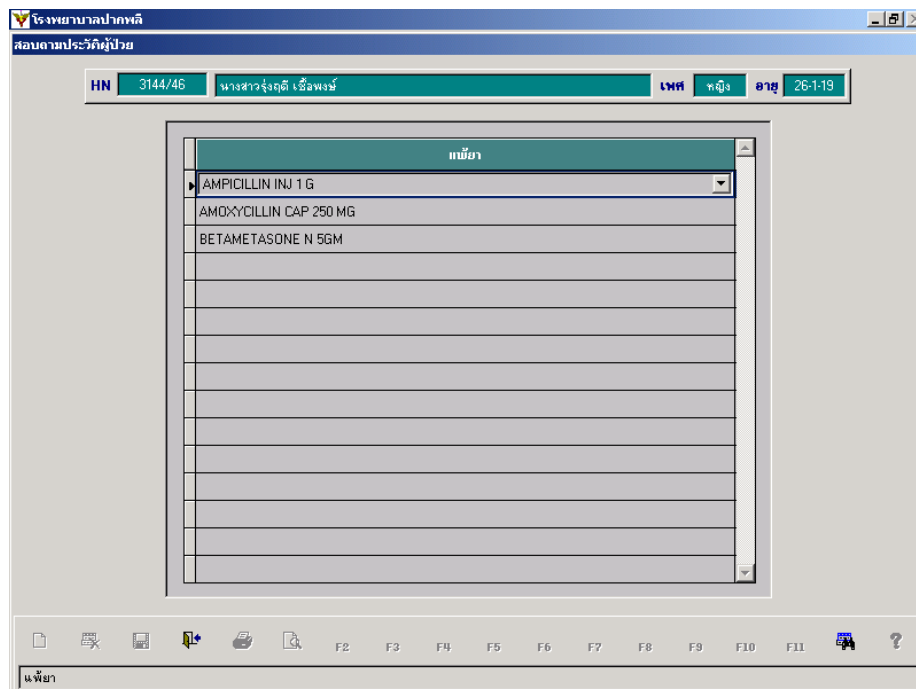

เป็นหน้าจอแสดงรายละเอียดเกี่ยวกับข้อมูลการแพ้ย้าต่าง ๆ ของผู้ป่วย

6. แก้ไขชื่อ - สกุล

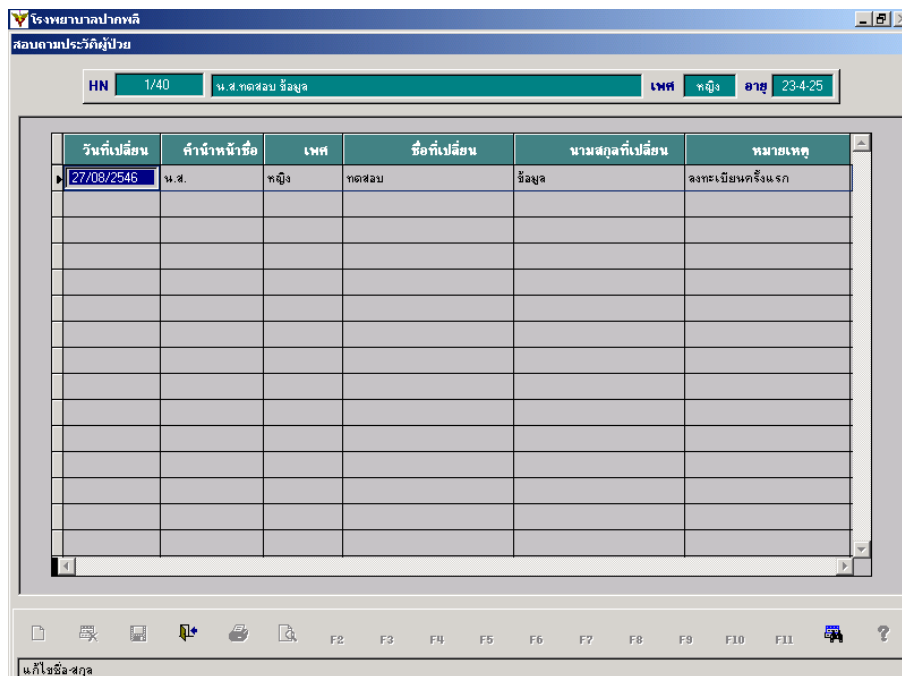

เป็นหน้าจอแสดงรายละเอียดเกี่ยวกับการแก้ไขชื่อ - สกุล ของผู้ป่วย

7. แก้ไขที่อยู่

วันที่เปลี่ยน	ที่อยู่ส่วนเลขที่บ้าน	หมู่ที่	ตำบล	อำเภอ	จังหวัด	รหัสไปรษณีย์
27/08/2546	9	5	เกาะโพธิ์	ปากพลี	นครนายก	26130

เป็นหน้าจอที่แสดงรายละเอียดเกี่ยวกับการแก้ไขที่อยู่ของผู้ป่วย

8. การตรวจ

วันที่มารับยา	หน่วยงาน	An	ผลการวินิจฉัย
16/10/2546 10:54:27	กายภาพบำบัด		RHEUMATIC FEVER WITHOUT MENTION OF HE
29/09/2546 15:22:15	คลินิกทันตกรรม		ACUTE NASOPHARYNGITIS [COMMON COLD]
15/09/2546 22:07:52	คลินิกตรวจโรคทั่วไป		ASTHMA, UNSPECIFIED
08/09/2546 10:32:13	คลินิกอุบัติเหตุ		AVULSION OF SCALP
27/08/2546 18:01:56	คลินิกอุบัติเหตุ		ACUTE NASOPHARYNGITIS [COMMON COLD]
22/08/2546 11:10:03	คลินิกทันตกรรม		DENTAL EXAMINATION
20/08/2546 10:17:19	คลินิกทันตกรรม		ALOPECIA AREATA, UNSPECIFIED
13/08/2546 16:16:41	คลินิกเบาหวาน		ALOPECIA AREATA, UNSPECIFIED
07/08/2546 14:00:22	คลินิกตรวจโรคทั่วไป		ESSENTIAL (PRIMARY) HYPERTENSION
31/07/2546 11:43:19	คลินิกอุบัติเหตุ		DISEASES OF TONGUE

การวินิจฉัยเบื้องต้นของพยาบาล :

หมายเหตุ :

ผู้ป่วยนอก

ผู้ป่วยใน

เป็นหน้าจอที่แสดงรายละเอียดเกี่ยวกับประวัติการตรวจรักษาต่าง ๆ ของผู้ป่วย

9. การรักษา

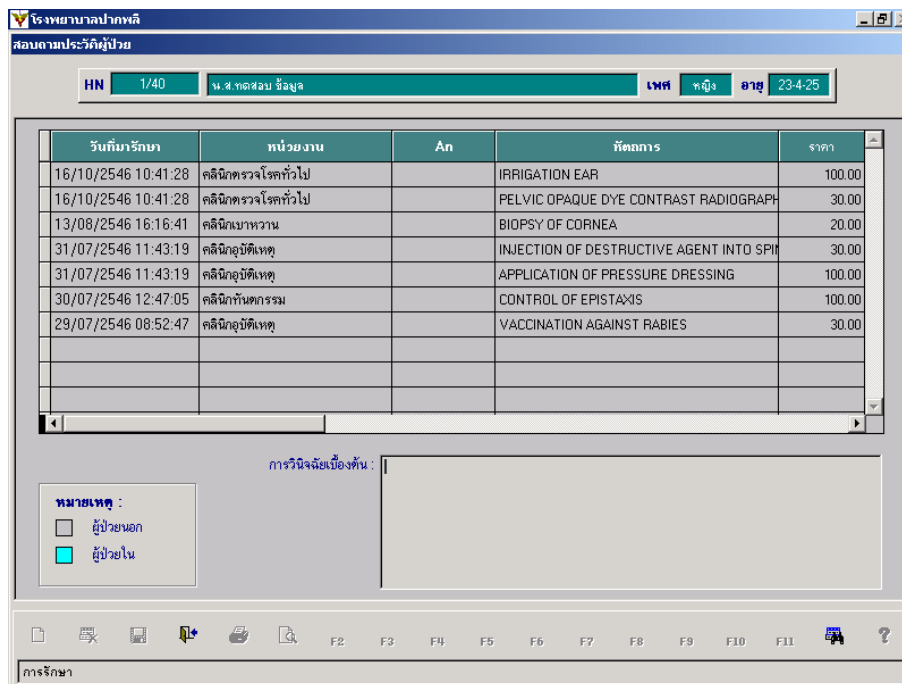

เป็นหน้าจอที่แสดงรายละเอียดเกี่ยวกับประวัติการทำหัตถการต่าง ๆ ของผู้ป่วย

10. รูปภาพ

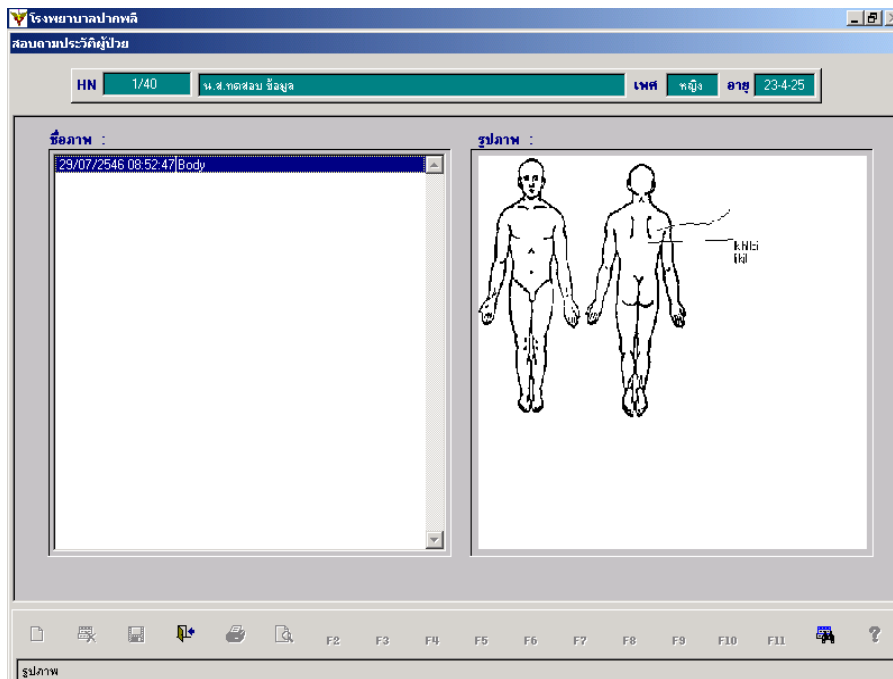

เป็นหน้าจอที่แสดงรายละเอียดเกี่ยวกับประวัติรูปภาพต่าง ๆ ที่เกี่ยวกับการตรวจต่าง ๆ ของผู้ป่วย

11. ประวัติความดันโลหิตและผลการตรวจเลือด

วันที่	BP	BW	FBS	CHL	TG	HDL	LDL	BUN	CR	HCT	การรักษา
15/09/2546											D-5-S/2 inj. 1000ml
12/09/2546											
10/09/2546			-		-						
08/09/2546											
05/09/2546											
04/09/2546	200/123	45									
02/09/2546											
29/08/2546											Paracetamol 500 mg tab. (2 X Q4-6)
28/08/2546			00								
27/08/2546											PETHIDINE INJ.
26/08/2546											Amoxicillin 500 mg cap. (1 X 3P)
22/08/2546											
20/08/2546											0.45%Saline inj. 1000ml
18/08/2546											Amoxicillin 500 mg cap. (1 X 3P)
15/08/2546											
13/08/2546											

เป็นหน้าจอที่แสดงรายละเอียดเกี่ยวกับประวัติการตรวจวัดความดันโลหิตและการตรวจเลือดต่าง ๆ ของผู้ป่วย

12. การรับยา

วันที่	เลขที่ใบสั่งยา	ยาและเวชภัณฑ์	ราคาต่อหน่วย	AN	รากรวม
29/07/2546 12:32:12	7/46	Actifed tab(Tripoldine+Pseudoephedrine)	1.00		10.00
29/07/2546 12:32:12	7/46	Amoxicillin 250 mg cap.	2.00		20.00
29/07/2546 12:32:12	7/46	Paracetamol 500 mg tab.	0.50		5.00
30/07/2546 12:52:08	8/46	Amoxicillin 250 mg cap.	2.00		40.00
30/07/2546 12:52:08	8/46	Paracetamol 325 mg tab.	0.50		10.00
18/08/2546 13:18:28	16/46	Amoxicillin 500 mg cap.	4.00	1/40	60.00
18/08/2546 13:18:28	16/46	Paracetamol 500 mg tab.	0.50	1/40	10.00
20/08/2546 10:21:03	29/46	0.45%Saline inj. 1000ml	40.00		40.00
26/08/2546 15:10:57	305/46	Amoxicillin 500 mg cap.	4.00		40.00
26/08/2546 15:10:57	305/46	Paracetamol 500 mg tab.	0.50		5.00
27/08/2546 11:20:25	890/46	PETHIDINE INJ.	15.00		15.00
29/08/2546 14:54:37	558/46	Paracetamol 500 mg tab.	0.50		5.00
15/09/2546 22:08:40	1402/46	D-5-S/2 inj. 1000ml	40.00		40.00
15/09/2546 22:08:40	1402/46	Prednisolone 5 mg tab.	0.50		10.00
15/09/2546 22:08:40	1402/46	Theophylline SR 200 mg tab.	3.00		30.00

เป็นหน้าจอที่แสดงรายละเอียดเกี่ยวกับประวัติการได้รับยาของผู้ป่วย

13. การรับเงิน

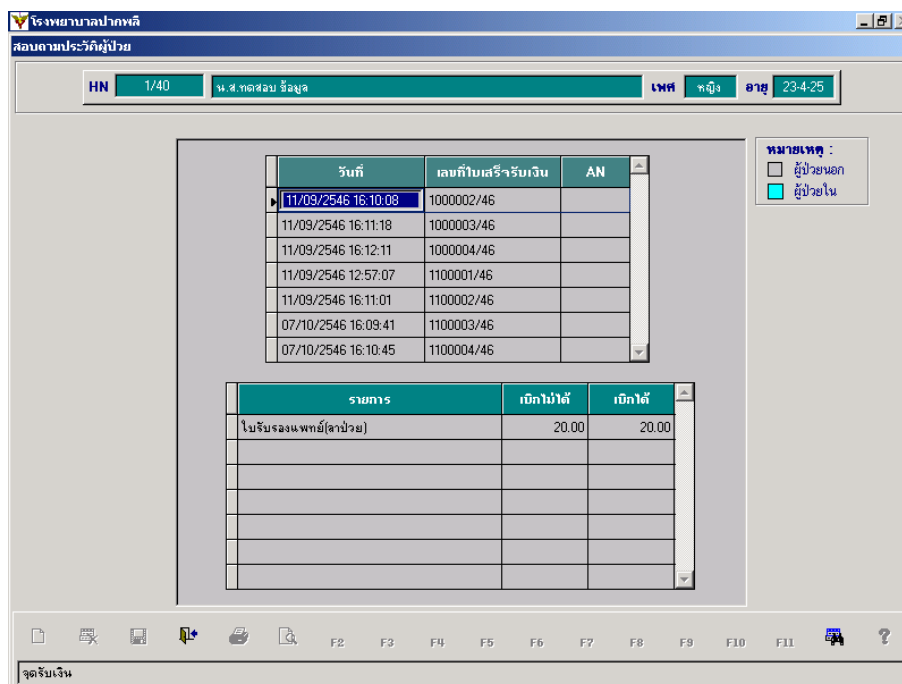

เป็นหน้าจอที่แสดงรายละเอียดเกี่ยวกับการชำระเงินของผู้ป่วย

14. ผ่าตัด

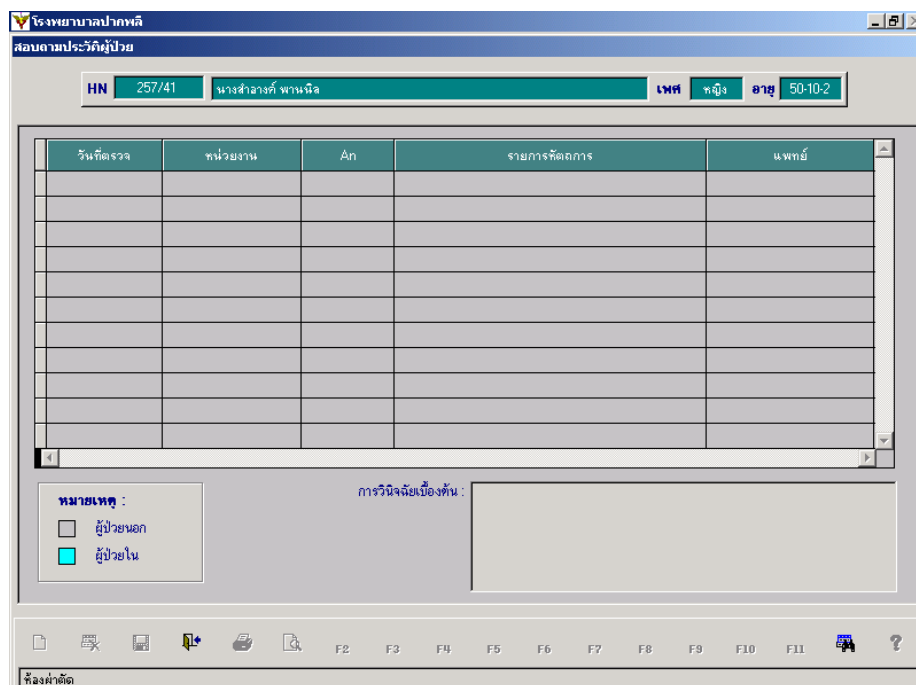

เป็นหน้าจอที่แสดงรายละเอียดเกี่ยวกับประวัติการผ่าตัดของผู้ป่วย

15. รังสีวิทยา

วันที่ตรวจ	An	รายการตรวจรังสี	แพทย์ผู้วินิจฉัย
15/10/2546 08:51:16	570/46	CXR	นพ.สิทธิพร โสภณิศจานนท์
13/10/2546 08:54:00	570/46	CXR	นพ.สิทธิพร โสภณิศจานนท์
10/10/2546 11:21:14	570/46	CXR	
10/10/2546 08:57:18		CXR	นพ.สิทธิพร โสภณิศจานนท์

หมายเหตุ : ผู้ป่วยนอก ผู้ป่วยใน

ผลการตรวจ :

เป็นหน้าจอที่แสดงรายละเอียดเกี่ยวกับประวัติการตรวจรังสีวิทยาของผู้ป่วย

16. ชันสูตรโรค

วันที่ตรวจ	An	รายการตรวจชันสูตร
26/09/2546 14:38:17		BUN
26/09/2546 14:38:17		CREATININ
26/09/2546 14:38:17		FBS
26/09/2546 14:38:17		URIC ACID
26/09/2546 14:38:17		ตรวจคอเลสเตอรอล > 350 (เคมีคลินิก)
25/09/2546 11:01:42		DTX
25/09/2546 11:01:20		DTX
10/09/2546 15:09:44		FBS
10/09/2546 15:09:44		TRIGLYCERIDE
28/08/2546 08:45:00		FBS

หมายเหตุ : ผู้ป่วยนอก ผู้ป่วยใน รายการตรวจเป็นชุดรายการ

ผลการตรวจ :

เป็นหน้าจอที่แสดงรายละเอียดเกี่ยวกับประวัติการตรวจชันสูตรโรคของผู้ป่วย

17. การนัด

วันที่ส่งนัด	วันที่นัด	หน่วยงาน	แพทย์	สถานะ
22/07/2546	29/07/2546	คลินิกเบาหวาน	นพ.สมาน ฟอนพิง	ลงทะเบียนตรวจรักษาแล้ว
13/08/2546	17/09/2546	คลินิกเบาหวาน	นพ.สมาน ฟอนพิง	ลงทะเบียนตรวจรักษาแล้ว
27/08/2546	28/08/2546	คลินิกความดันโลหิตสูง	นพ.สมาน ฟอนพิง	ลงทะเบียนตรวจรักษาแล้ว
01/09/2546	02/09/2546	คลินิกตรวจโรคทั่วไป	นพ.สมาน ฟอนพิง	ลงทะเบียนตรวจรักษาแล้ว

เป็นหน้าจอที่แสดงรายละเอียดเกี่ยวกับประวัติการนัดพบแพทย์ของผู้ป่วย

18. ผู้ป่วยใน

AN	วันที่ตรวจ	ท่อผู้ป่วย	ประเภทห้อง	ห้อง	เลขที่เตียง
1/41	03/09/2546 11:06:41	ท่อผู้ป่วยใน1	เสริม	สามัญ	11

เป็นหน้าจอที่แสดงรายละเอียดเกี่ยวกับประวัติการเป็นผู้ป่วยใน

19. ประวัติการเยี่ยม/คืน เภสัชระเบียบผู้ป่วยใน

เป็นหน้าจอที่แสดงรายละเอียดเกี่ยวกับประวัติการเยี่ยม/คืน เภสัชระเบียบผู้ป่วยนอก

20. ประวัติการเยี่ยม/คืน เภสัชระเบียบผู้ป่วยใน

เป็นหน้าจอแสดงรายละเอียดเกี่ยวกับประวัติการเยี่ยม/คืนเภสัชระเบียบผู้ป่วยใน

21. ประวัติรายการค่าใช้จ่ายผู้ป่วย

โรงพยาบาลปากพลี

สอบถามประวัติผู้ป่วย

HN 1/40 น.ส. ทศสม ชีณมูล เพศ หญิง อายุ 23-30

หมายเหตุ : ผู้ป่วยนอก ผู้ป่วยใน

วันที่	รายการ	จำนวนเงิน	ลดหย่อน	เบิกได้	รับเงิน
05/08/2546 10:21:55	ค่าห้อง	700.00	0.00	0.00	0.00
05/08/2546 10:41:17	ใบรับรองแพทย์(ลาป่วย)	20.00	0.00	20.00	0.00
05/08/2546 10:53:56	ใบรับรองแพทย์	20.00	0.00	20.00	0.00
05/08/2546 12:02:17	ค่าบริการตรวจรักษาของแพทย์	20.00	0.00	20.00	0.00
06/08/2546 11:04:53	ค่าบริการตรวจรักษาของแพทย์	20.00	0.00	20.00	0.00
07/08/2546 14:00:22	ค่าบริการตรวจรักษาของแพทย์	20.00	0.00	20.00	0.00
08/08/2546 09:21:15	ใบรับรองแพทย์(ลาป่วย)	20.00	0.00	20.00	0.00
08/08/2546 10:07:57	ตรวจทางห้องปฎิบัติการ	80.00	0.00	80.00	0.00
08/08/2546 10:18:32	ใบรับรองแพทย์	20.00	0.00	20.00	0.00
08/08/2546 10:27:04	ใบรับรองแพทย์(ลาป่วย)	20.00	0.00	20.00	0.00
08/08/2546 10:46:19	ใบรับรองแพทย์	20.00	0.00	20.00	0.00
08/08/2546 11:35:43	ใบรับรองแพทย์	20.00	0.00	20.00	0.00
09/08/2546 09:55:30	ใบรับรองแพทย์(ลาป่วย)	20.00	0.00	20.00	0.00
13/08/2546 16:16:41	ค่าบริการตรวจรักษาฉุกเฉิน	20.00	0.00	20.00	0.00
13/08/2546 16:16:41	ค่าคัดถาวร	20.00	0.00	20.00	0.00

ประวัติรายการค่าใช้จ่ายผู้ป่วย

เป็นหน้าจอที่แสดงรายละเอียดเกี่ยวกับประวัติรายการค่าใช้จ่ายต่าง ๆ ของผู้ป่วย

22. ติดตาม-สอบถามแพทย์

โรงพยาบาลปากพลี

สอบถามประวัติผู้ป่วย

HN 1/40 AN น.ส. ทศสม ชีณมูล เพศ หญิง อายุ 23-30

วันที่ : 23/07/2546 ถึงวันที่ : 30/09/2546 ทั้งหมด

วัน - เวลา	แพทย์	AN
30/09/2546 11:30:32	นพ.สมาน พอนพิง	
29/09/2546 15:22:15		
28/09/2546 09:30:45		
26/09/2546 14:21:15	นพ.สมาน พอนพิง	

ผลการวินิจฉัย: Fx LAB X-Ray คัดถาวร การเงิน

วันที่ : 30/09/2546 ถึงวันที่ : 30/09/2546 ทั้งหมด หมายเหตุ : ผู้ป่วยนอก ผู้ป่วยใน

วันที่	เลขที่ใบเสร็จรับเงิน	AN	รายการ	เบิกไม่ได้	เบิกได้
11/09/2546 16:10:08	1000002/46		ใบรับรองแพทย์(ลาป่วย)	20.00	20.00
11/09/2546 16:11:18	1000003/46				
11/09/2546 16:12:11	1000004/46				
11/09/2546 12:57:07	1100001/46				
11/09/2546 16:11:01	1100002/46				
07/10/2546 16:09:41	1100003/46				
07/10/2546 16:10:45	1100004/46				

ติดตาม-สอบถามแพทย์

เป็นหน้าจอที่แสดงรายละเอียดต่าง ๆ เกี่ยวกับผู้ป่วย ซึ่งในหน้าจอนี้จะแสดงรายละเอียดที่เกี่ยวกับ ผลการตรวจต่าง ๆ การได้รับยา การตรวจชั้นสูตรโรค การตรวจรังสีวิทยา การทำหัตถการ การชำระเงิน